ІСТОРІЯ УКРАЇНИ.

Повний курс підготовки до ЗНО

Тема 18.

Наддніпрянська Україна
у 1900 – 1914 рр.

© История Змиевского края

СОЦІАЛЬНО-ЕКОНОМІЧНИЙ РОЗВИТОК УКРАЇНСЬКИХ ЗЕМЕЛЬ НА ПОЧАТКУ XX СТ.

В соціальній структурі суспільства більшої ваги набувають

- буржуазія
- пролетаріат
- інтелігенція

Численними залишаються групи:

- поміщиків
- селянства (найчисельйніша)
- ремісників

© История Змиевского края

ПРОЛЕТАРІАТ

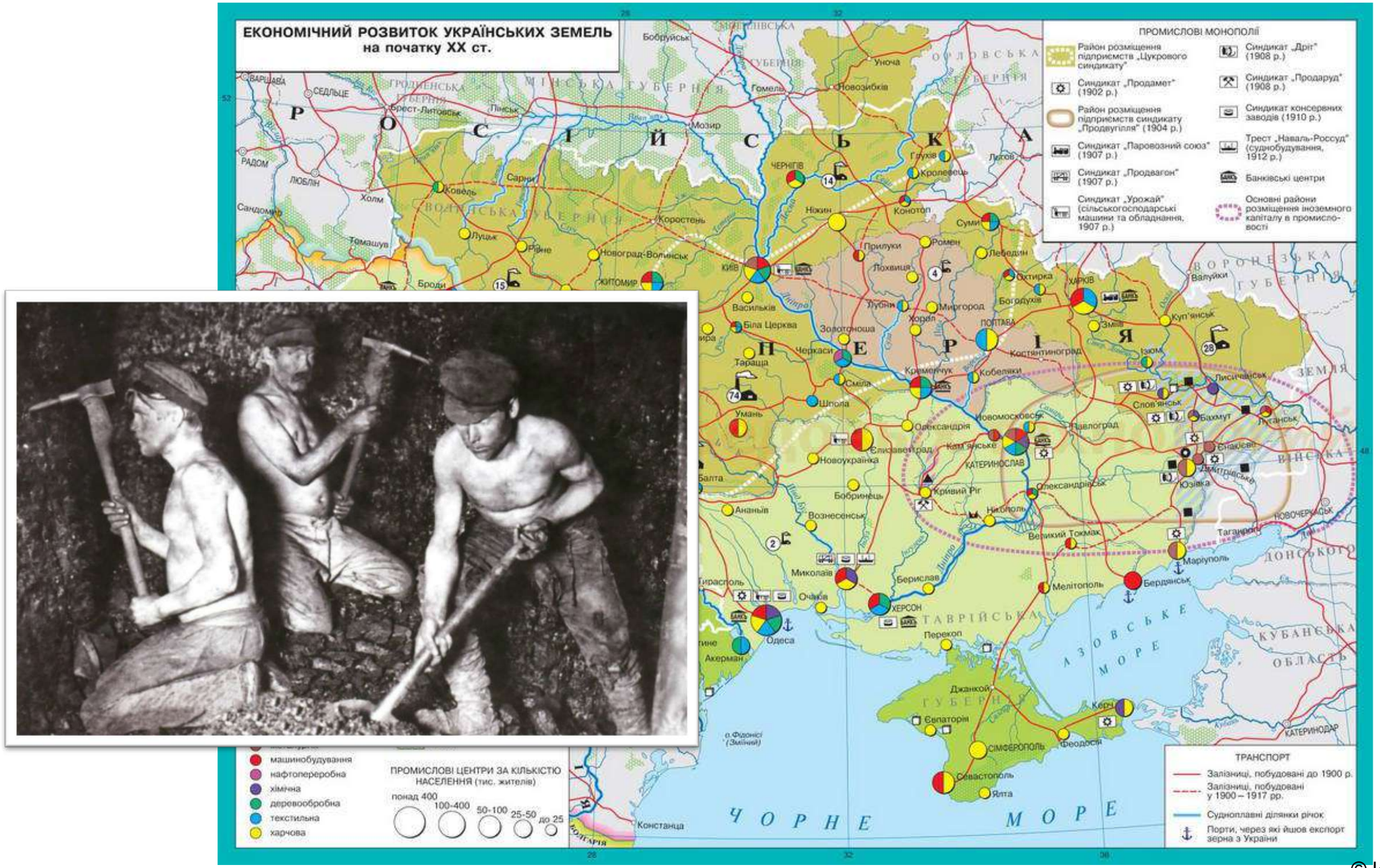

© История Змиевского края

НАЙМАНІ РОБІТНИКИ ЗАХІДНОЇ УКРАЇНИ

В Галичині налічувалося 170 тисяч найманих робітників

На нафтових промислах Буковини працювало 72 тисячі робітників

В Закарпатті – 14 тисяч робітників.

© История Змиевского края

ІНТЕЛІГЕНЦІЯ

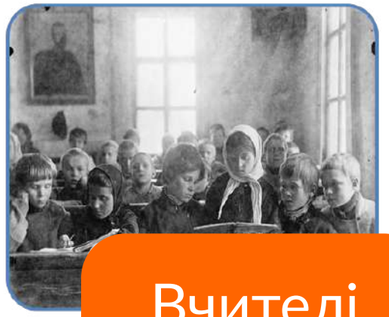

Вчителі

Агрономи

Ветеринари

Інженери

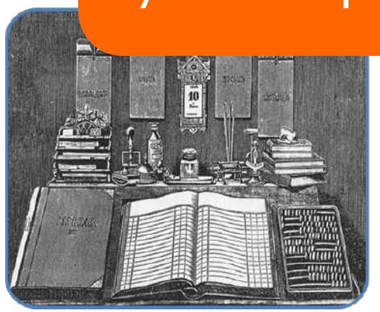

Бухгалтери

© История Змиевского края

НАЦІОНАЛЬНА БУРЖУАЗІЯ

Богдан Ханенко. Промисловець, меценат, колекціонер

Харитоненки. Рід українських цукрозаводчиків та меценатів

Симиренки. Рід промисловців-цукроварників та меценатів

© История Змиевского края

СЕЛЯНСТВО – НАЙЧИСЕЛЬНІША ВЕРСТВА СУСПІЛЬСТВА

© История Змиевского края

МІСЬКЕ НАСЕЛЕННЯ

© История Змиевского края

ПРОМИСЛОВІ ЦЕНТРИ

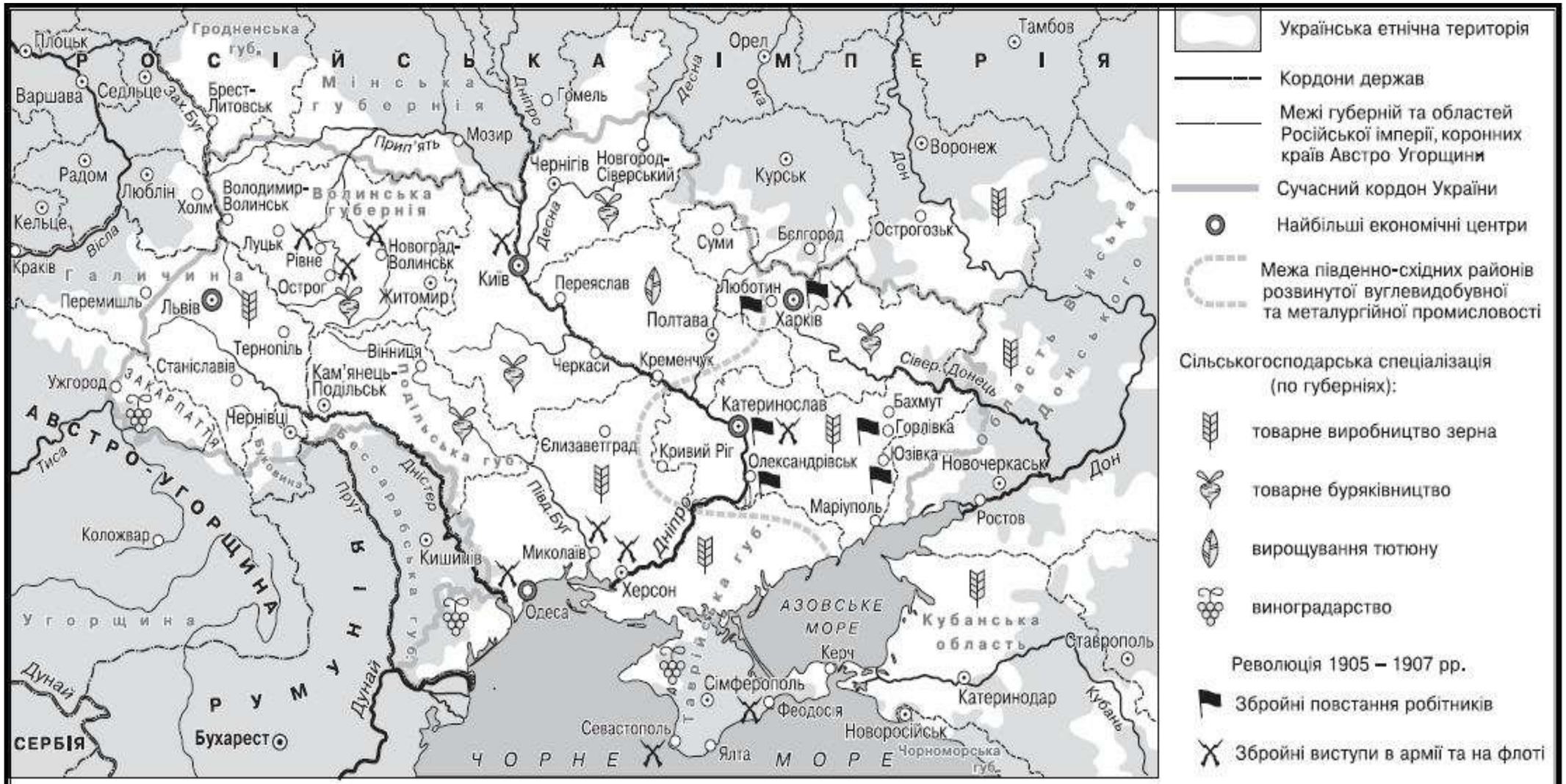
Українська етнічна територія
Кордони держав
Межі губерній та областей Російської імперії, коронних країв Австро Угорщини
Сучасний кордон України
Найбільші економічні центри
Межа південно-східних районів розвинутої вуглевидобувної та металургійної промисловості
Сільськогосподарська спеціалізація (по губерніях):
товарне виробництво зерна
товарне буряківництво
вирощування тютюну
виноградарство
Революція 1905 – 1907 рр.
Збройні повстання робітників
Збройні виступи в армії та на флоті
РОСІЙСЬКА ІМПЕРІЯ
АВСТРО-УГОРЩИНА
РУМУНІЯ
СЕРБІЯ
Гродненська губ.
Мінська губернія
Волинська губернія
Подільська губ.
Бессарабська губ.
Таврійська губ.
Кубанська область
Чорноморська губ.
Донська Війська
Північна Таврія
Північна Донець
Північна Донець
Північна Донець

ЦИКЛІЧНИЙ РОЗВИТОК ЕКОНОМІКИ

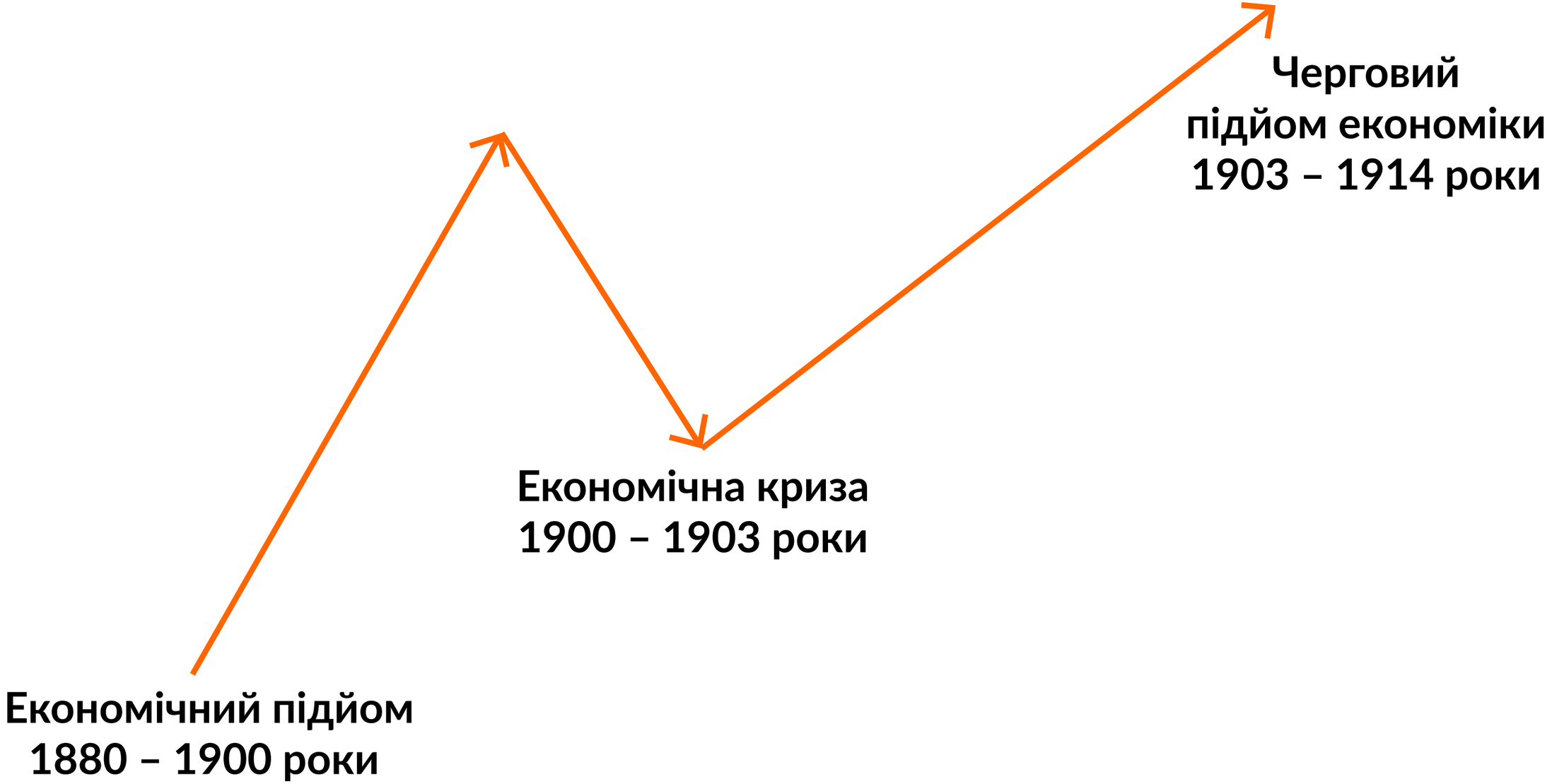

© История Змиевского края

ЕКОНОМІЧНА КРИЗА 1900 – 1903 рр.

Криза 1900—1903 рр.
охопила найрозвиненіші галузі промисловості України — металургійну і кам'яновугільну.
Швидко знижувалися ціни на залізо, чавун, вугілля.
Багато металургійних та гірничодобувних підприємств припинило роботу.
Криза сприяла розоренню слабкіших і привела до подальшої концентрації сильніших підприємств й утворення на їх основі монополій.

© История Змиевского края

ФОРМИ МОНОПОЛІЙ ПОЧАТКУ XX СТ.

© История Змиевского края

МОНОПОЛІЗАЦІЯ

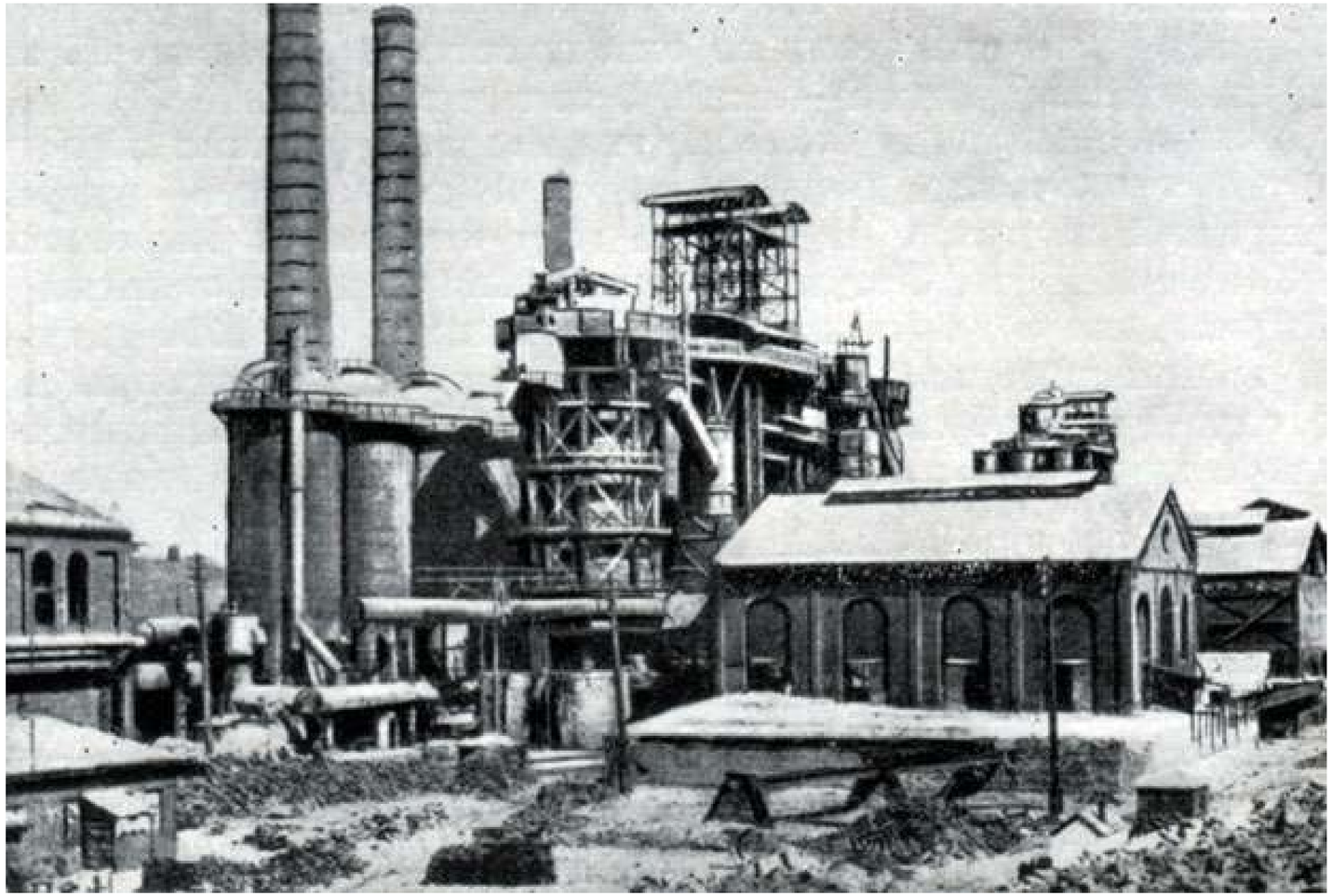

Синдикати — одна з форм капіталістичної монополії — договірне об'єднання підприємців, окремої галузі виробництва, що створювалося з метою захоплення ринку шляхом спільного збуту товарів за спільними цінами.

Синдикати початку XX ст.:
“Продамет” (1902 р.)
“Продвагон”
“Продвугілля” та інші

© История Змиевского края

ВЕЛИКІ БАНКІВСЬКІ ОБ'ЄДНАННЯ

© История Змиевского края

ЗЕМЕЛЬНІ МАГНАТИ

Польські та російські землевласники	Вихідці з козацької старшини	“Нові українці”
Браницькі	Кочубеї	Терещенки
Потоцькі	Ханенки	Харитоненки
Бобринські	Скоропадські	Симиренки

© История Змиевского края

ПОЛІТИЧНІ ПАРТІЇ

РУП

Перша політична партія Наддніпрянщини

Революційна українська партія

Дата створення
1900 р.

Лідер
Дмитро Антонович

Друковані органи
“Гасло”, “Селянин”

© История Змиевского края

“САМОСТІЙНА УКРАЇНА” (1900 р.)

Микола Міхновський

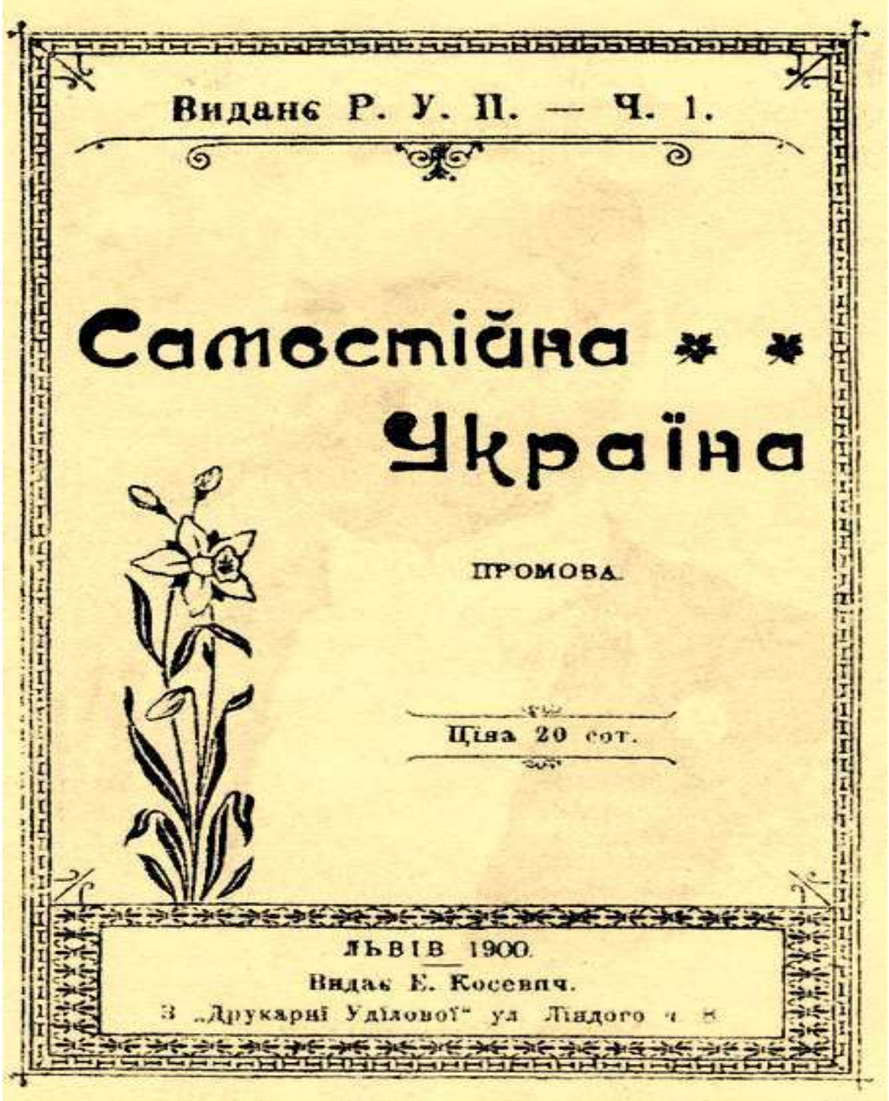

Видане Р. У. П. — Ч. 1.

Самостійна Україна

ПРОМОВА.

Ціна 20 сот.

ЛЬВІВ 1900.

Видає Е. Косевич.

З „Друкарні Уділової“ ул. Ліндого ч. 8

© История Змиевского края

М. Міхновський«Десять заповідей УНП»

1. Одна, єдина, неподільна, від Карпат аж до Кавказу самостійна, вільна, демократична Україна — республіка робочих людей.
2. Усі люди — твої браття, але москалі, ляхи, угри, румуни та жиди — се вороги нашого народу, поки вони панують над нами й визискують нас.
3. Україна для українців! Отже, вигонь звідусіль з України чужинців-гнобителів.
4. Усюди й завсігди уживай української мови. Хай ні дружина твоя, ні діти твої не поганять твоєї господи мовою чужинців-гнобителів.
5. Шануй діячів рідного краю, ненавидь ворогів його, зневажай перевертнів-відступників — і добре буде цілому твоєму народові й тобі.
6. Не вбивай України своєю байдужістю до всенародних інтересів.
7. Не зробися ренегатом-відступником.
8. Не обкрадай власного народу, працюючи на ворогів України.
9. Допомагай своєму землякові поперед усіх, держись купи.
10. Не бери собі дружини з чужинців, бо твої діти будуть тобі ворогами, не приятелюй з ворогами нашого народу, бо ти додаєш їм сили й відваги, не накладай укупі з гнобителями нашими, бо зрадником будеш.

© История Змиевского края

УНП

Українська народна партія

↓

Самостійницькі позиції

↓

1902 рік

© История Змиевского края

Всеукраїнська безпартійна загальна демократична організація

1904 рік

УДП
УРП

УДРП
(1905 рік)

О.Лотоцький,
Є.Чикаленко,
Б.Грінченко,
С.Єфремов

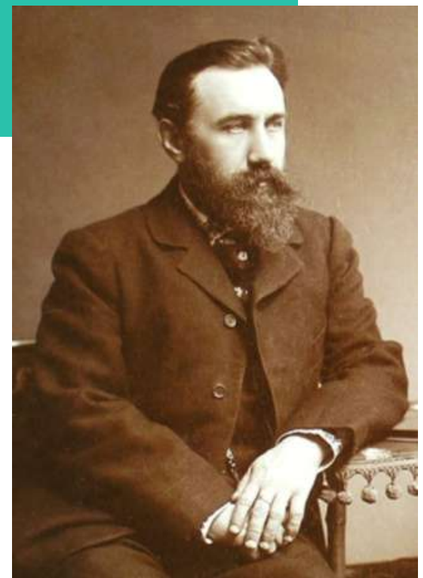

УКРАЇНСЬКА СОЦІАЛ-ДЕМОКРАТИЧНА ОРГАНІЗАЦІЯ – “СПІЛКА”

“Спілка”

↓

1905 рік

↓

РСДРП(м)

© История Змиевского края

ПОВСТАННЯ НА ПАНЦЕРНИКУ “ПОТЬОМКІН” (ЧЕРВЕНЬ 1905 р.)

© История Змиевского края

РЕВОЛЮЦІЙНІ ВИСТУПИ 1905 – 1907 рр.

“Кривава неділя”
9 січня 1905 року

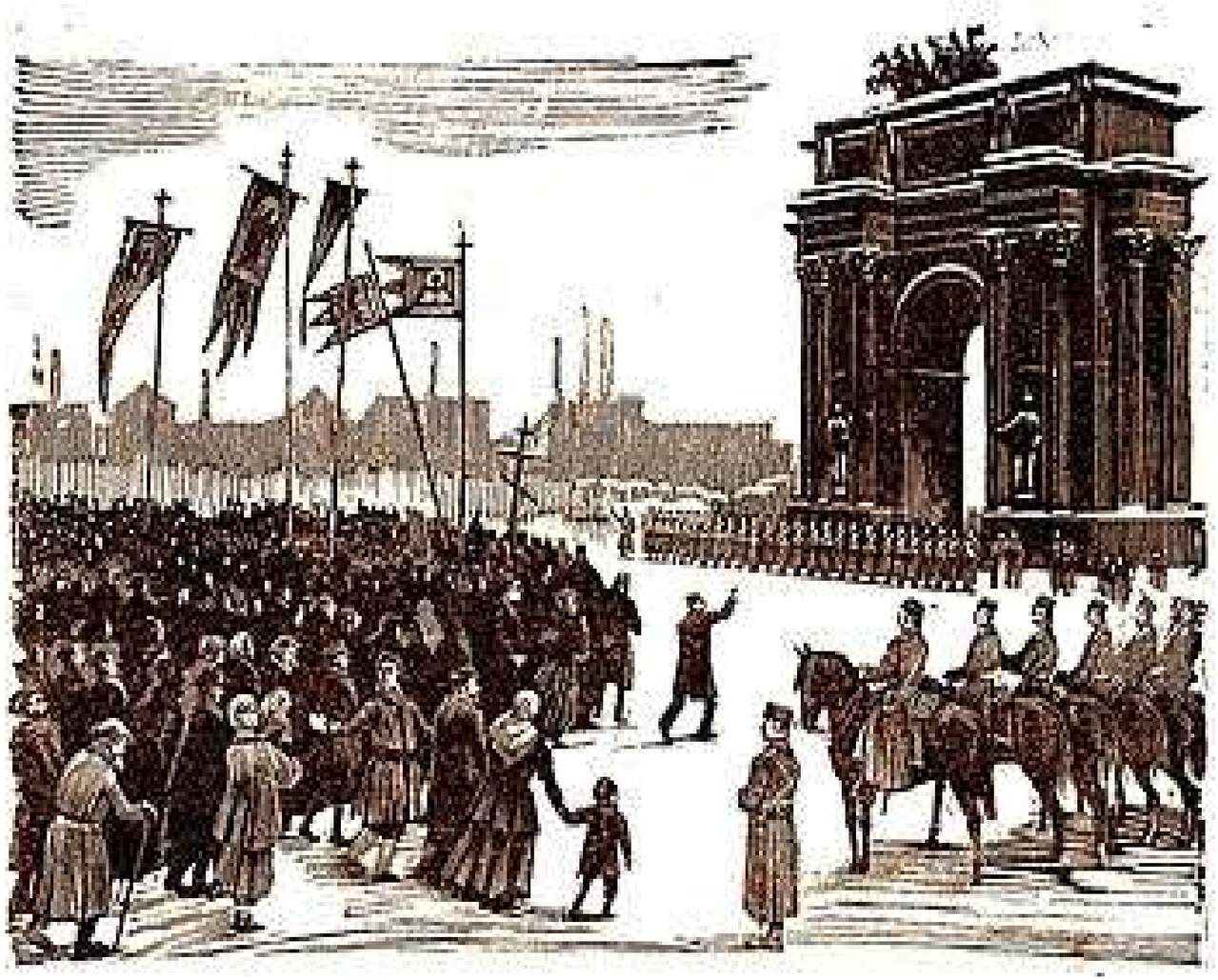

© История Змиевского края

УСДРП

В. Винниченко

С. Петлюра

М. Порш

© История Змиевского края

ПОВСТАННЯ НА ФЛОТІ (ЛИСТОПАД 1905 р.)

Лейтенант
Петро Щмідт

Крейсер “Очаків”

© История Змиевского края

ПОВСТАННЯ САПЕРІВ В КИЄВІ

У Києві 16 листопада 1905 р.
солдати 3-ої саперної бригади відмовилися
підкорятися командуванню.
Безпосереднім приводом до заворушень
був арешт солдат, які відмовилися замінити
страйкуючих працівників київського телеграфу.
Солдати обрали Військову раду,
яку очолив підпоручик Б.Жаданівський.

© История Змиевского края

ЗБРОЙНЕ ПОВСТАННЯ РОБІТНИКІВ ГОРЛІВКИ

Учасники Горлівського збройного Виступу у в’язниці

© История Змиевского края

ДЕРЖАВНА ДУМА

І скликання (1906 рік)

Українська думська громада (45 осіб)

Лідер – адвокат з Чернігівщини Ілля Шраг

© История Змиевского края

ВПЛИВ НА НАЦІОНАЛЬНЕ ЖИТТЯ

В університетах відкриті кафедри української мови

↓

Виходить друком перша
україномовна газета “Хлібороб” (1906 рік у Лубнах)

↓

Євген Чикаленко друкує газету
“Громадська думка” (пізніше – “Рада”)

↓

Поширюється діяльність “Просвіт”
на Наддніпрянщині

© История Змиевского края

МАНІФЕСТ МИКОЛИ II (17 ЖОВТНЯ 1905 р.)

Картина І. Репіна “17 жовтня 1905 року”

Цитата з Маніфесту:
“Від заворушень,
що виникли, може з'явитися
загроза цілісності та єдності
держави загальноросійської…
До обов'язків уряду
Ми віднесли виконання
непохитної нашої волі:
1) дарувати населенню
непорушні основи
громадянської свободи
совісті, слова, зібрань
і союзів…”

© История Змиевского края

ДЕРЖАВНА ДУМА

ІІ скликання (1907 рік)
Українська громада (47 осіб)

Висували вимоги надання українським землям автономії

Видавала часопис “Рідна справа – Думські вісті”

Зал засідань

© История Змиевского края

Розпуск II Державної думи

↓

Кінець революції 1905 – 1907 рр.

↓

Третьочервнева монархія

© История Змиевского края

ПОЛІТИКА РОСІЙСЬКОГО САМОДЕРЖАВСТВА ЩОДО УКРАЇНСЬКИХ ЗЕМЕЛЬ

© История Змиевского края

СПРАВА БЕЙЛІСА (1911 – 1913)

ДѢЛО
БЕЙЛИСА.
СТЕНОГРАФИЧЕСКІЙ ОТЧЕТЪ.
ТОМЪ I.
СУДЕБНОЕ СЛѢДСТВІЕ.
(Первые шестнадцать дней).
КІЕВЪ.
1913.

© История Змиевского края

ЦИРКУЛЯР П. СТОЛИПІНА

“Про заборону реєстрації чужорідних організацій”

1910 рік

© История Змиевского края

ТОВАРИСТВО УКРАЇНСЬКИХ ПОСТУПОВЦІВ

ТУП — таємна понадпартійна політична і громадська організація українців, що постала 1908 з ініціативи членів колишньої УДРП для координації українського національного руху і його оборони від наступу російського уряду і російського націоналізму.

© История Змиевского края

АГРАРНА РЕФОРМА П. СТОЛИПІНА

Зруйнувавши селянську общину

Утвердив приватне землеволодіння

- Хутори
- Відруби

© История Змиевского края

СТОЛИПІНСЬКА АГРАРНА РЕФОРМА

Утвердження приватної власності на землю

Створення Селянського поземельного банку

Переселенський рух

© История Змиевского края

УСПІШНІСТЬ РЕФОРМИ В УКРАЇНІ

На Півдні України 34 %

На Правобережжі 51% селян

На Лівобережжі 13 %

З общини вийшло

© История Змиевского края

ДМИТРО ДОНЦОВ

1913 р.
Стаття “Сучасне політичне положення нації і наші завдання”

Цитата: “Актуальним, більш реальним є ... гасло відірвання від Росії”

© История Змиевского края

УКРАЇНСЬКІ ЗЕМЛІ НАПЕРЕДОДНІ ПЕРШОЇ СВІТОВОЇ ВІЙНИ

© История Змиевского края

НАСЛІДКИ РЕФОРМИ

Реформа сприяла зростанню товарності сільського господарства

↓

Утвердження капіталізму на селі

↓

Подальше розшарування селянства

© История Змиевского края

ЗАБОРОНА СВЯТКУВАННЯ СТОЛІТТЯ З ДНЯ НАРОДЖЕННЯ Т. ШЕВЧЕНКА (1914)

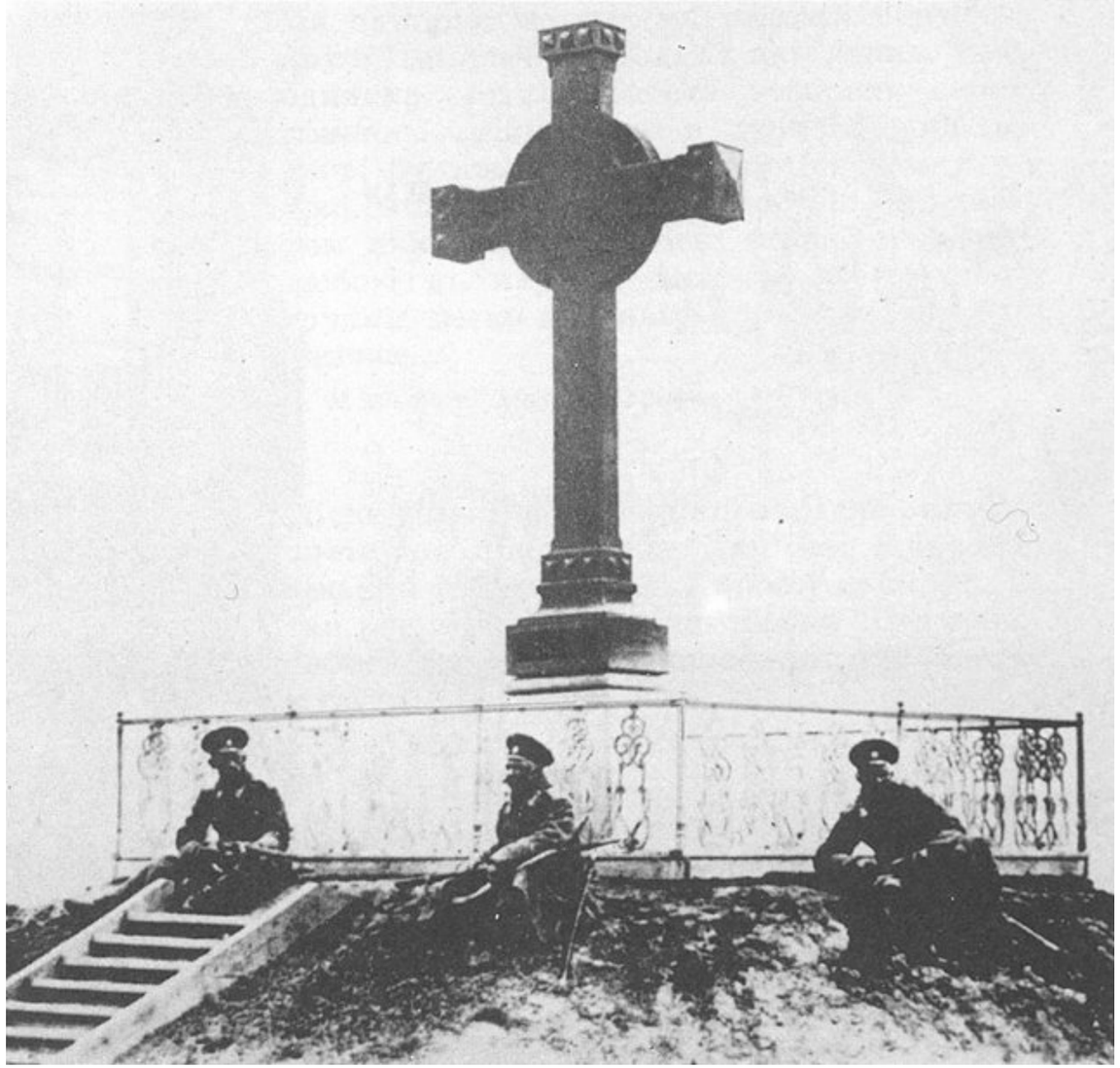

Жандарми на могилі Шевченка під час 100-річчя з дня народження поета.
1914 рік

© История Змиевского края